

議会 2 月定例会

予 算 予 書

予算に関する説明書

- ・ 議案第 3 号別紙 平成 2 0 年度新潟県後期高齢者医療広域連合一般会計補正予算 (第 1 号)
- ・ 議案第 4 号別紙 平成 2 0 年度新潟県後期高齢者医療広域連合後期高齢者医療特別会計補正予算 (第 1 号)
- ・ 議案第 5 号別紙 平成 2 1 年度新潟県後期高齢者医療広域連合一般会計予算
- ・ 議案第 6 号別紙 平成 2 1 年度新潟県後期高齢者医療広域連合後期高齢者医療特別会計予算

THE UNIVERSITY OF CHICAGO

PHYSICS DEPARTMENT

PHYSICS 351

LECTURE 1

平成20年度

一般会計補正予算書（第1号）

付・予算に関する説明書

新潟県後期高齢者医療広域連合

W. G. W. P.

W. G. W. P. W. G. W. P. W. G. W. P.

W. G. W. P. W. G. W. P.

議案第3号別紙

平成20年度新潟県後期高齢者医療広域連合一般会計補正予算(第1号)

平成20年度新潟県後期高齢者医療広域連合の一般会計補正予算(第1号)は、次に定めるところによる。

(歳入歳出予算の補正)

- 1 歳入歳出予算の総額に歳入歳出それぞれ1,711,590千円を追加し、歳入歳出予算の総額を歳入歳出それぞれ2,893,990千円とする。
- 2 歳入歳出予算の補正の款項の区分及び当該区分ごとの金額並びに補正後の歳入歳出予算の金額は、「第1表 歳入歳出予算補正」による。

平成21年2月28日提出

新潟県後期高齢者医療広域連合
連合長 篠田 昭

第1表 歳入歳出予算補正

歳入

(単位：千円)

款	項	補正前の額	補正額	計
1分担金及び負担金		1,135,600	△127,000	1,008,600
	1負担金	1,135,600	△127,000	1,008,600
2国庫支出金		19,231	1,743,262	1,762,493
	1国庫補助金	19,231	1,743,262	1,762,493
3財産収入		1	1,699	1,700
	1財産運用収入	1	1,699	1,700
4繰入金		5,169	12,881	18,050
	1基金繰入金	5,169	12,881	18,050
5繰越金		22,303	80,748	103,051
	1繰越金	22,303	80,748	103,051
補正されなかった款項にかかる額		96		96
歳入合計		1,182,400	1,711,590	2,893,990

歳出

(単位：千円)

款	項	補正前の額	補正額	計
2 総務費		1,180,561	1,711,590	2,892,151
	1 総務管理費	1,180,369	1,711,590	2,891,959
補正されなかった款項にかかる額		1,839		1,839
歳出合計		1,182,400	1,711,590	2,893,990

歳入歳出事項別明細書

総括

歳入

(単位：千円)

款	補正前の額	補正額	計
1 分担金及び負担金	1,135,600	△127,000	1,008,600
2 国庫支出金	19,231	1,743,262	1,762,493
3 財産収入	1	1,699	1,700
4 繰入金	5,169	12,881	18,050
5 繰越金	22,303	80,748	103,051
補正されなかった款にかかる額	96		96
歳入合計	1,182,400	1,711,590	2,893,990

歳出

(単位：千円)

款	補正前の額	補正額	計	補正予算額の財源内訳			
				特定財源			一般財源
				国県支出金	地方債	その他	
2総務費	1,180,561	1,711,590	2,892,151	1,743,262		14,580	△46,252
補正されなかった 款にかかる額	1,839		1,839				
歳出合計	1,182,400	1,711,590	2,893,990	1,743,262	0	14,580	△46,252

歳入

款	補正前の額	補正額	計
項			
目			
1 分担金及び負担金	1,135,600	△127,000	1,008,600
1 負担金	1,135,600	△127,000	1,008,600
1 事務費負担金	1,135,600	△127,000	1,008,600
2 国庫支出金	19,231	1,743,262	1,762,493
1 国庫補助金	19,231	1,743,262	1,762,493
1 民生費国庫補助金	19,231	1,743,262	1,762,493
3 財産収入	1	1,699	1,700
1 財産運用収入	1	1,699	1,700
1 利子及び配当金	1	1,699	1,700
4 繰入金	5,169	12,881	18,050
1 基金繰入金	5,169	12,881	18,050
1 臨時特例基金繰入金	5,169	12,881	18,050
5 繰越金	22,303	80,748	103,051
1 繰越金	22,303	80,748	103,051
1 繰越金	22,303	80,748	103,051

(単位：千円)

節		金額	説明
区	分		
1	市 町 村 負 担 金	△127,000	共通経費負担金 △127,000
1	社 会 福 祉 費 補 助 金	1,743,262	老人医療費適正化推進費補助金 △18,969 特別調整交付金 28,220 高齢者医療制度円滑運営臨時特例交付金 1,734,011
1	利 子 及 び 配 当 金	1,699	臨時特例基金運用利子収入 1,699
1	臨 時 特 例 基 金 繰 入 金	12,881	臨時特例基金繰入金 12,881
1	繰 越 金	80,748	前年度繰越金 80,748

歳出

款 項 目	補正前の額	補正額	計	補正予算額の財源内訳			
				特定財源			一般財源
				国県支出金	地方債	その他	
2 総務費	1,180,561	1,711,590	2,892,151	1,743,262		14,580	△46,252
1 総務管理費	1,180,369	1,711,590	2,891,959	1,743,262		14,580	△46,252
1 一般管理費	1,180,369	1,711,590	2,891,959	1,743,262		14,580	△46,252
				(国) 老人医療費適正化推進費補助金 △18,969			
				(国) 特別調整交付金 28,220			
				(国) 高齢者医療制度円滑運営臨時特例交付金 1,734,011			
				(他) 臨時特例基金運用利子収入 1,699			
				(他) 臨時特例基金繰入金 12,881			

2 総務費

(単位：千円)

節		説明
区分	金額	
13 委託料	3,181	001 一般管理費 $\Delta 65,221$ 特別会計事務費繰出金 $\Delta 65,221$
19 負担金、補助及び交付金	37,920	003 医療費適正化推進事業費 8,000 広報チラシ等作成業務委託料 8,000
25 積立金	1,735,710	004 臨時特例基金事業費 $\Delta 3,120$ 広報チラシ等作成業務委託料 $\Delta 4,819$ 臨時特例基金積立金(利子分) 1,699
28 繰出金	$\Delta 65,221$	005 平成20年度特別対策事業 1,771,931 後期高齢者医療制度特別対策補助金 37,920 臨時特例基金積立金 1,734,011

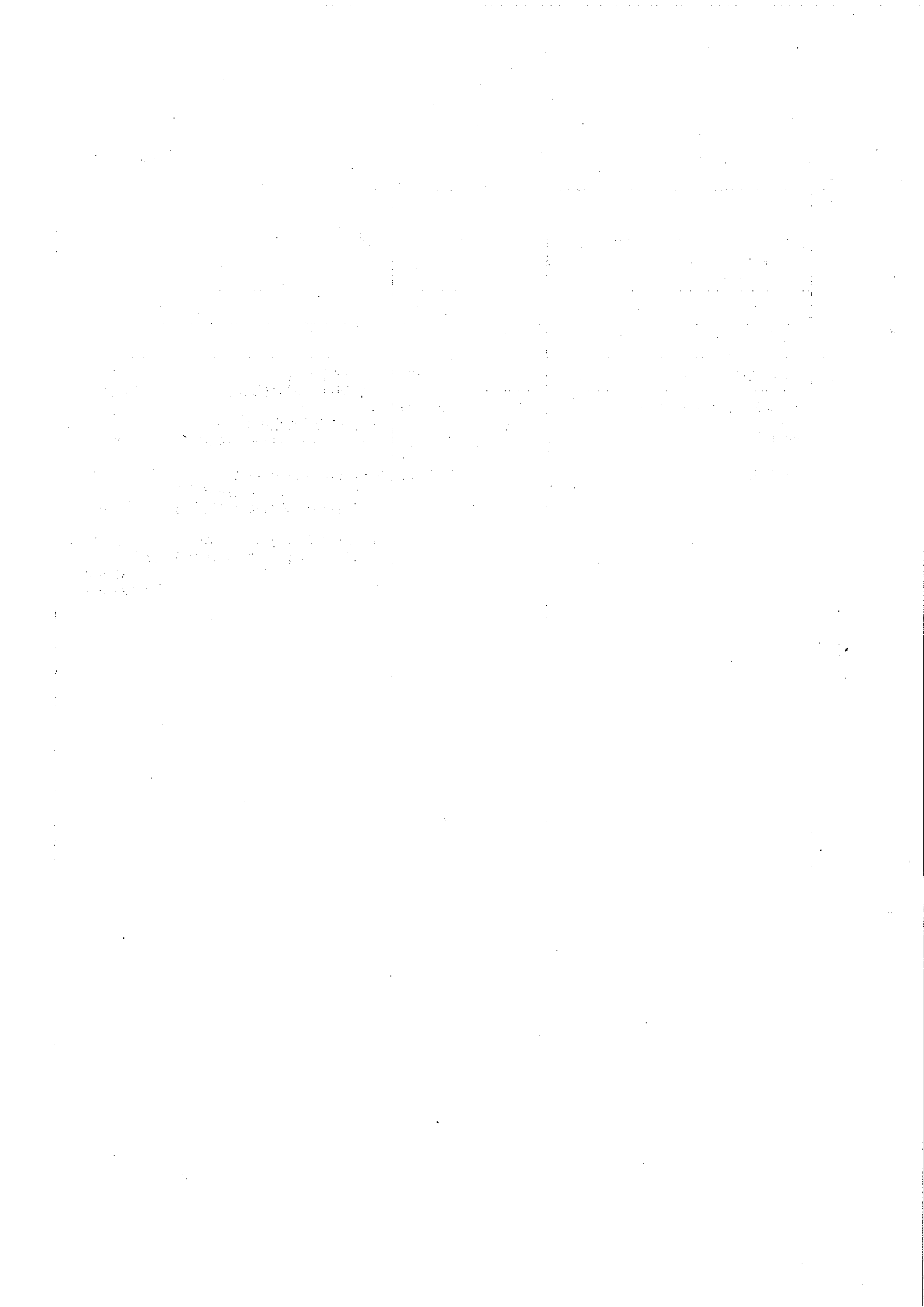

平成20年度

後期高齢者医療特別会計

補正予算書（第1号）

付・予算に関する説明書

新潟県後期高齢者医療広域連合

1944

1944

1944

議案第4号別紙

平成20年度新潟県後期高齢者医療広域連合
後期高齢者医療特別会計補正予算（第1号）

平成20年度新潟県後期高齢者医療広域連合の後期高齢者医療特別会計補正予算（第1号）は、次に定めるところによる。

（歳入歳出予算の補正）

- 1 歳入歳出予算の総額に歳入歳出それぞれ50,221千円を減額し、歳入歳出予算の総額を歳入歳出それぞれ209,076,579千円とする。
- 2 歳入歳出予算の補正の款項の区分及び当該区分ごとの金額並びに補正後の歳入歳出予算の金額は、「第1表 歳入歳出予算補正」による。

平成21年2月28日提出

新潟県後期高齢者医療広域連合
連合長 篠田 昭

第1表 歳入歳出予算補正

歳入

(単位：千円)

款	項	補正前の額	補正額	計
1市町村支出金		37,396,398	△1,710,695	35,685,703
	1市町村負担金	37,396,398	△1,710,695	35,685,703
2国庫支出金		67,899,261	925,695	68,824,956
	2国庫補助金	18,487,443	925,695	19,413,138
6繰入金		999,171	734,778	1,733,949
	1一般会計繰入金	999,170	△65,221	933,949
	2基金繰入金	1	799,999	800,000
9寄附金		0	1	1
	1寄附金	0	1	1
補正されなかった款項にかかる額		102,831,970		102,831,970
歳入合計		209,126,800	△50,221	209,076,579

歳出

(単位：千円)

款	項	補正前の額	補正額	計
1 総務費		1,007,595	△50,221	957,374
	1 総務管理費	1,007,595	△50,221	957,374
補正されなかった款項にかかる額		208,119,205		208,119,205
歳出合計		209,126,800	△50,221	209,076,579

歳入歳出事項別明細書

総括

歳入

(単位：千円)

款	補正前の額	補正額	計
1 市 町 村 支 出 金	37,396,398	△1,710,695	35,685,703
2 国 庫 支 出 金	67,899,261	925,695	68,824,956
6 繰 入 金	999,171	734,778	1,733,949
9 寄 附 金	0	1	1
補正されなかった款にかかる額	102,831,970		102,831,970
歳 入 合 計	209,126,800	△50,221	209,076,579

歳出

(単位：千円)

款	補正前の額	補正額	計	補正予算額の財源内訳			
				特定財源			一般財源
				国県支出金	地方債	その他	
1総務費	1,007,595	△50,221	957,374	15,000		△65,221	
補正されなかった 款にかかる額	208,119,205		208,119,205				
歳出合計	209,126,800	△50,221	209,076,579	15,000	0	△65,221	0

歳入

款	補正前の額	補正額	計
項			
目			
1 市町村支出金	37,396,398	△1,710,695	35,685,703
1 市町村負担金	37,396,398	△1,710,695	35,685,703
1 保険料等負担金	21,065,255	△1,710,695	19,354,560
2 国庫支出金	67,899,261	925,695	68,824,956
2 国庫補助金	18,487,443	925,695	19,413,138
3 高齢者医療制度円滑運営事業補助金	0	925,695	925,695
6 繰入金	999,171	734,778	1,733,949
1 一般会計繰入金	999,170	△65,221	933,949
1 一般会計繰入金	999,170	△65,221	933,949
2 基金繰入金	1	799,999	800,000
1 基金繰入金	1	799,999	800,000
9 寄附金	0	1	1
1 寄附金	0	1	1
1 寄附金	0	1	1

(単位：千円)

節		金額	説明
区	分		
1	保険料等負担金	△1,710,695	保険料等負担金 △1,710,695
1	高齢者医療制度円滑運営事業費補助金	925,695	高齢者医療制度円滑運営事業費補助金 925,695
1	事務費繰入金	△65,221	事務費繰入金 △65,221
1	臨時特例基金繰入金	799,999	臨時特例基金繰入金 799,999
1	寄附金		1 保険給付費等寄附金 1

歳出

款 項 目	補正前の額	補正額	計	補正予算額の財源内訳			
				特定財源			一般財源
				国県支出金	地方債	その他	
1 総務費	1,007,595	△50,221	957,374	15,000		△65,221	
1 総務管理費	1,007,595	△50,221	957,374	15,000		△65,221	
1 一般管理費	1,007,595	△50,221	957,374	15,000 (国) 高齢者医療制度円滑運営事業 費補助金 (他) 事務費繰入金		△65,221 15,000 △65,221	

1 総務費

(単位：千円)

節		金額	説明
区	分		
11	需用費	△3,000	002 医療給付経費 △23,771
12	役務費	△4,000	被保険者証等作成封入封緘業務委託料 △7,745
13	委託料	△54,721	レセプト2次点検業務委託料 △7,026
			電算処理委託料 △9,000
14	使用料及び賃借料	△3,500	003 保険料賦課経費 △4,000
			手数料 △4,000
19	負担金、補助及び交付金	15,000	004 電算システム経費 △22,450
			消耗品費 △3,000
			補完システム開発業務委託料 △30,950
			電算システム賃借料 △3,500
			国保中央会分担金 15,000

[The page contains extremely faint and illegible text, likely bleed-through from the reverse side of the document. The text is too light to transcribe accurately.]

平成21年度

一般会計予算書

付・予算に関する説明書

新潟県後期高齢者医療広域連合

WU 1000

WU 1000

WU 1000

議案第5号別紙

平成21年度新潟県後期高齢者医療広域連合一般会計予算

平成21年度新潟県後期高齢者医療広域連合の一般会計の予算は、次に定めるところによる。

(歳入歳出予算)

第1条 歳入歳出予算の総額は、歳入歳出それぞれ1,204,200千円と定める。

2 歳入歳出予算の款項の区分及び当該区分ごとの金額は、「第1表 歳入歳出予算」による。

(一時借入金)

第2条 地方自治法(昭和22年法律第67号)第292条において準用する同法第235条の3第2項の規定による一時借入金の借入れの最高額は、140,000千円と定める。

平成21年2月28日提出

新潟県後期高齢者医療広域連合
連合長 篠田 昭

第1表 歳入歳出予算

歳入

(単位：千円)

款	項	金 額
1 分担金及び負担金		1,123,500
	1 負 担 金	1,123,500
2 国 庫 支 出 金		400
	1 国 庫 補 助 金	400
3 財 産 収 入		1,000
	1 財 産 運 用 収 入	1,000
4 繰 入 金		50,150
	1 基 金 繰 入 金	50,150
5 繰 越 金		28,606
	1 繰 越 金	28,606
6 諸 収 入		544
	1 預 金 利 子	300
	2 雑 入	244
歳 入	合 計	1,204,200

歳出

(単位：千円)

款	項	金額
1 議会費		1,572
	1 議会費	1,572
2 総務費		1,202,328
	1 総務管理費	1,201,991
	2 選挙費	99
	3 監査委員費	238
3 公債費		100
	1 公債費	100
4 予備費		200
	1 予備費	200
歳出	合計	1,204,200

歳入歳出事項別明細書

総括

歳入

(単位：千円)

款	本年度予算額	前年度予算額	比 較
1 分担金及び負担金	1,123,500	1,135,600	△12,100
2 国庫支出金	400	19,231	△18,831
3 財産収入	1,000	1	999
4 繰入金	50,150	5,169	44,981
5 繰越金	28,606	22,303	6,303
6 諸収入	544	96	448
歳入合計	1,204,200	1,182,400	21,800

歳出

(単位：千円)

款	本 年 度 予 算 額	前 年 度 予 算 額	比 較	本 年 度 予 算 額 の 財 源 内 訳			
				特 定 財 源			一 般 財 源
				国 県 支 出 金	地 方 債	そ の 他	
1議 会 費	1,572	1,539	33				1,572
2総 務 費	1,202,328	1,180,561	21,767	400		51,394	1,150,534
3公 債 費	100	100	0				100
4予 備 費	200	200	0				200
歳 出 合 計	1,204,200	1,182,400	21,800	400	0	51,394	1,152,406

歳入

款	本年度予算額	前年度予算額	比較
項			
目			
1 分担金及び負担金	1,123,500	1,135,600	△12,100
1 負担金	1,123,500	1,135,600	△12,100
1 事務費負担金	1,123,500	1,135,600	△12,100
2 国庫支出金	400	19,231	△18,831
1 国庫補助金	400	19,231	△18,831
1 民生費国庫補助金	400	19,231	△18,831
3 財産収入	1,000	1	999
1 財産運用収入	1,000	1	999
1 利子及び配当金	1,000	1	999
4 繰入金	50,150	5,169	44,981
1 基金繰入金	50,150	5,169	44,981
1 臨時特例基金繰入金	50,150	5,169	44,981
5 繰越金	28,606	22,303	6,303
1 繰越金	28,606	22,303	6,303
1 繰越金	28,606	22,303	6,303
6 諸収入	544	96	448
1 預金利子	300	1	299
1 預金利子	300	1	299
2 雑入	244	95	149
1 雑入	244	95	149

(単位：千円)

節		金額	説明
区	分		
1	市 町 村 負 担 金	1,123,500	共通経費負担金 1,123,500
1	社 会 福 祉 費 補 助 金	400	後期高齢者医療制度事業費補助金 (医療費適正化事業分) 400
1	利 子 及 び 配 当 金	1,000	臨時特例基金運用利子収入 1,000
1	臨 時 特 例 基 金 繰 入 金	50,150	臨時特例基金繰入金 50,150
1	繰 越 金	28,606	前年度繰越金 28,606
1	預 金 利 子	300	預金利子 300
1	雑 入	244	職員宿舍利用者負担分 138

款	本年度予算額	前年度予算額	比較
項			
目			

(単位：千円)

節		説明
区	分	
		職員駐車場利用者負担分 106

歳出

款 項 目	本 年 度 予 算 額	前 年 度 予 算 額	比 較	本 年 度 予 算 額 の 財 源 内 訳			
				特 定 財 源			一 般 財 源
				国 県 支 出 金	地 方 債	そ の 他	
1 議会費	1,572	1,539	33				1,572
1 議会費	1,572	1,539	33				1,572
1 議会費	1,572	1,539	33				1,572

1 議会費

(単位：千円)

節		金額	説明
区	分		
1	報酬	691	001 議会運営費 1,572
			議長報酬 30
9	旅費	640	副議長報酬 24
			議員報酬 637
11	需用費	84	費用弁償 640
			消耗品費 15
14	使用料及び賃借料	157	食糧費 69
			会場借上料 115
			自治会館駐車場使用料 42

款 項 目	本 年 度 予 算 額	前 年 度 予 算 額	比 較	本 年 度 予 算 額 の 財 源 内 訳			
				特 定 財 源			一 般 財 源
				国 県 支 出 金	地 方 債	そ の 他	
2 総務費	1,202,328	1,180,561	21,767	400		51,394	1,150,534
1 総務管理費	1,201,991	1,180,369	21,622	400		51,394	1,150,197
1 一般管理費	1,201,991	1,180,369	21,622	400 (国) 後期高齢者医療制度事業費補助金(医療費適正化事業分)		51,394 400 (他) 臨時特例基金運用利子収入 1,000 (他) 臨時特例基金繰入金 50,150 (他) 職員宿舍利用者負担分 138 (他) 職員駐車場利用者負担分 106	1,150,197

2 総務費

(単位：千円)

節		明	
区	分		金額
1	報酬	213	001 一般管理費 1,115,389
8	報償費	189	連合長報酬 60
9	旅費	968	副連合長報酬 48
11	需用費	4,109	情報公開・個人情報保護審査委員会報酬 105
12	役務費	3,299	費用弁償 65
13	委託料	45,338	普通旅費 864
14	使用料及び賃借料	15,048	消耗品費 3,623
18	備品購入費	300	燃料費 84
19	負担金、補助及び交付金	83,405	食糧費 30
25	積立金	1,000	印刷製本費 250
28	繰出金	1,048,122	修繕料 50
			通信運搬費 3,131
			手数料 168
			事務機器保守委託料 684
			例規保守委託料 315
			ホームページ管理委託料 189
			広報チラシ等作成業務委託料 43,300
			会場借上料 255
			タクシー使用料 60
			レンタカー使用料 288
			自治会館駐車場使用料 54
			高速道路等使用料 988
			駐車場使用料 3
			事務室借上料 8,789
			事務機器賃借料 2,859
			事務所備品購入費 300
			新潟県市町村総合事務組合負担金 160
			各種研修会参加負担金 410
			新潟県保険者協議会負担金 90
			地方自治情報センター会費負担金 45
			特別会計事務費繰出金 1,048,122
			002 職員派遣関係経費 74,652
			職員宿舍借上料 1,380
			職員駐車場借上料 372
			派遣職員人件費等負担金 72,900
			003 後期高齢者医療制度事業費 800
			医療懇談会委員謝礼 189
			普通旅費 39
			消耗品費 72
			広報チラシ等作成業務委託料 500
			004 臨時特例基金事業費 11,150
			広報チラシ等作成業務委託料 350
			後期高齢者医療制度特別対策補助金 9,800
			臨時特例基金積立金(利子分) 1,000

款 項 目	本 年 度 予 算 額	前 年 度 予 算 額	比 較	本 年 度 予 算 額 の 財 源 内 訳			
				特 定 財 源			一 般 財 源
				国 県 支 出 金	地 方 債	そ の 他	
2. 選挙費	99	66	33				99
1 選挙管理委員会費	99	66	33				99

2 総務費

(単位：千円)

節		金額	説明
区	分		
1	報酬	87	001 選挙管理委員会費
9	旅費	12	委員報酬 費用弁償
			99 87 12

款 項 目	本 年 度 予 算 額	前 年 度 予 算 額	比 較	本 年 度 予 算 額 の 財 源 内 訳			
				特 定 財 源			一 般 財 源
				国 県 支 出 金	地 方 債	そ の 他	
3 監査委員費	238	126	112				238
1 監査委員費	238	126	112				238

款 項 目	本 年 度 予 算 額	前 年 度 予 算 額	比 較	本 年 度 予 算 額 の 財 源 内 訳			
				特 定 財 源			一 般 財 源
				国 県 支 出 金	地 方 債	そ の 他	
3 公債費	100	100	0				100
1 公債費	100	100	0				100
1 利子	100	100	0				100

3 公債費

(単位：千円)

節		金額	説明
区	分		
23	償還金利息及び割引料	100	001 一時借入金利息 一時借入金利息
			100 100

款 項 目	本 年 度 予 算 額	前 年 度 予 算 額	比 較	本 年 度 予 算 額 の 財 源 内 訳			
				特 定 財 源			一 般 財 源
				国 県 支 出 金	地 方 債	そ の 他	
4 予備費	200	200	0				200
1 予備費	200	200	0				200
1 予備費	200	200	0				200

4 予備費

(単位：千円)

節		説明	明
区	分		
		001 予備費 予備費	200 200

給与費明細書

特別職

(単位：千円)

区分	職員数 (人)	給与費							共済費	合計	備考	
		報酬	給料	期末 手当	地域 手当	寒冷地 手当	その他 手当	計				
本年度	長等	2	108						108		108	
	議員	31	691						691		691	
	その他 特別職	11	288						288		288	
	計	44	1,087						1,087		1,087	
前年度	長等	2	108						108		108	
	議員	31	691						691		691	
	その他 特別職	11	259						259		259	
	計	44	1,058						1,058		1,058	
比較	長等	0	0						0		0	
	議員	0	0						0		0	
	その他 特別職	0	29						29		29	
	計	0	29						29		29	

備考 長等とは連合長及び副連合長をいい、その他の特別職とは長等及び議員以外の特別職をいう。

平成21年度

後期高齢者医療特別会計予算書

付・予算に関する説明書

新潟県後期高齢者医療広域連合

議案第6号別紙

平成21年度新潟県後期高齢者医療広域連合後期高齢者医療特別会計予算

平成21年度新潟県後期高齢者医療広域連合の後期高齢者医療特別会計の予算は、次に定めるところによる。

(歳入歳出予算)

第1条 歳入歳出予算の総額は、歳入歳出それぞれ242,371,400千円と定める。

2 歳入歳出予算の款項の区分及び当該区分ごとの金額は、「第1表 歳入歳出予算」による。

(一時借入金)

第2条 地方自治法(昭和22年法律第67号)第292条において準用する同法第235条の3第2項の規定による一時借入金の借入れの最高額は、20,000,000千円と定める。

(歳出予算の流用)

第3条 地方自治法第292条において準用する同法第220条第2項ただし書の規定により歳出予算の各項の経費の金額を流用することができる場合は、次のとおりと定める。

2 款保険給付費の各項に計上した負担金補助及び交付金に係る予算額に過不足を生じた場合における同一款内でのこれらの経費の各項の間の流用。

平成21年2月28日提出

新潟県後期高齢者医療広域連合
連合長 篠田 昭

第1表 歳入歳出予算

歳入

(単位：千円)

款	項	金 額
1 市 町 村 支 出 金		39,272,678
	1 市 町 村 負 担 金	39,272,678
2 国 庫 支 出 金		79,399,174
	1 国 庫 負 担 金	57,784,866
	2 国 庫 補 助 金	21,614,308
3 県 支 出 金		19,587,815
	1 県 負 担 金	19,587,815
4 支 払 基 金 交 付 金		100,507,509
	1 支 払 基 金 交 付 金	100,507,509
5 特別高額医療費共同事業交 付金		44,500
	1 特別高額医療費共同事業交 付金	44,500
6 繰 入 金		2,701,133
	1 一 般 会 計 繰 入 金	1,048,122
	2 基 金 繰 入 金	1,653,011
7 繰 越 金		665,217
	1 繰 越 金	665,217
8 県財政安定化基金借入金		1
	1 県財政安定化基金借入金	1
9 諸 収 入		193,373
	1 預 金 利 子	1,000
	2 延滞金、加算金及び過料	2
	3 雑 入	192,371
歳 入	合 計	242,371,400

歳出

(単位：千円)

款	項	金額
1 総務費		1,056,400
	1 総務管理費	1,056,400
2 保険給付費		240,835,812
	1 療養諸費	230,723,553
	2 高額療養諸費	9,107,159
	3 その他医療給付費	1,005,100
3 県財政安定化基金拠出金		88,673
	1 県財政安定化基金拠出金	88,673
4 特別高額医療費共同事業拠出金		44,700
	1 特別高額医療費共同事業拠出金	44,700
5 保健事業費		323,815
	1 健康保持増進事業費	323,815
6 諸支出金		1,000
	1 償還金及び還付加算金	1,000
7 公債費		20,000
	1 公債費	20,000
8 予備費		1,000
	1 予備費	1,000
歳出	合計	242,371,400

歳入歳出事項別明細書

総括

歳入

(単位：千円)

款	本年度予算額	前年度予算額	比較
1 市 町 村 支 出 金	39,272,678	37,396,398	1,876,280
2 国 庫 支 出 金	79,399,174	67,899,261	11,499,913
3 県 支 出 金	19,587,815	16,749,531	2,838,284
4 支 払 基 金 交 付 金	100,507,509	85,940,567	14,566,942
5 特別高額医療費共同事業交付金	44,500	44,500	0
6 繰 入 金	2,701,133	999,171	1,701,962
7 繰 越 金	665,217	0	665,217
8 県財政安定化基金借入金	1	1	0
9 諸 収 入	193,373	97,371	96,002
歳 入 合 計	242,371,400	209,126,800	33,244,600

歳出

(単位：千円)

款	本 年 度 予 算 額	前 年 度 予 算 額	比 較	本 年 度 予 算 額 の 財 源 内 訳			
				特 定 財 源			一 般 財 源
				国 県 支 出 金	地 方 債	そ の 他	
1 総 務 費	1,056,400	1,007,595	48,805			1,056,400	
2 保 険 給 付 費	240,835,812	206,149,251	34,686,561	98,891,276		100,734,901	41,209,635
3 県 財 政 安 定 化 基 金 拠 出 金	88,673	88,673	0				88,673
4 特 別 高 額 医 療 費 共 同 事 業 拠 出 金	44,700	44,700	0			200	44,500
5 保 健 事 業 費	323,815	350,072	△26,257	95,714			228,101
6 諸 支 出 金	1,000	109	891				1,000
7 公 債 費	20,000	10,000	10,000				20,000
8 予 備 費	1,000	1,476,400	△1,475,400			1,000	
歳 出 合 計	242,371,400	209,126,800	33,244,600	98,986,990		101,792,501	41,591,909

歳入

款	本年度予算額	前年度予算額	比較
項			
目			
1 市町村支出金	39,272,678	37,396,398	1,876,280
1 市町村負担金	39,272,678	37,396,398	1,876,280
1 保険料等負担金	20,174,153	21,065,255	△891,102
2 療養給付費負担金	19,098,525	16,331,143	2,767,382
2 国庫支出金	79,399,174	67,899,261	11,499,913
1 国庫負担金	57,784,866	49,411,818	8,373,048
1 療養給付費負担金	57,295,576	48,993,430	8,302,146
2 高額医療費負担金	489,290	418,388	70,902
2 国庫補助金	21,614,308	18,487,443	3,126,865
1 調整交付金	21,518,594	18,393,156	3,125,438
2 後期高齢者医療制度事業費補助金	95,714	94,287	1,427
3 県支出金	19,587,815	16,749,531	2,838,284
1 県負担金	19,587,815	16,749,531	2,838,284
1 療養給付費負担金	19,098,525	16,331,143	2,767,382
2 高額医療費負担金	489,290	418,388	70,902
4 支払基金交付金	100,507,509	85,940,567	14,566,942
1 支払基金交付金	100,507,509	85,940,567	14,566,942
1 後期高齢者交付金	100,507,509	85,940,567	14,566,942

(単位：千円)

節		金額	説明
区	分		
1	保険料等負担金	20,174,153	保険料等負担金 20,174,153
1	現年度分	19,098,525	療養給付費負担金 現年度分 19,098,525
1	現年度分	57,295,576	療養給付費負担金 現年度分 57,295,576
1	高額医療費負担金	489,290	高額医療費負担金 489,290
1	調整交付金	21,518,594	普通調整交付金 21,518,594
1	後期高齢者医療制度事業費補助金	95,714	後期高齢者医療制度事業費補助金 (健康診査事業分) 95,714
1	現年度分	19,098,525	療養給付費負担金 現年度分 19,098,525
1	高額医療費負担金	489,290	高額医療費負担金 489,290
1	現年度分	100,507,509	後期高齢者交付金 現年度分 100,507,509

款	本年度予算額	前年度予算額	比 較
項			
目			
5 特別高額医療費共同事業交付金	44,500	44,500	0
1 特別高額医療費共同事業交付金	44,500	44,500	0
1 特別高額医療費共同事業交付金	44,500	44,500	0
6 繰入金	2,701,133	999,171	1,701,962
1 一般会計繰入金	1,048,122	999,170	48,952
1 一般会計繰入金	1,048,122	999,170	48,952
2 基金繰入金	1,653,011	1	1,653,010
1 基金繰入金	1,653,011	1	1,653,010
7 繰越金	665,217	0	665,217
1 繰越金	665,217	0	665,217
1 繰越金	665,217	0	665,217
8 県財政安定化基金借入金	1	1	0
1 県財政安定化基金借入金	1	1	0
1 県財政安定化基金借入金	1	1	0
9 諸収入	193,373	97,371	96,002
1 預金利子	1,000	0	1,000
1 預金利子	1,000	0	1,000
2 延滞金、加算金及び過料	2	2	0
1 延滞金	1	1	0
2 過料	1	1	0

(単位：千円)

節		金額	説明
区	分		
1	特別高額医療費共同事業交付金	44,500	特別高額医療費共同事業交付金 44,500
1	事務費繰入金	1,048,122	事務費繰入金 1,048,122
1	臨時特例基金繰入金	1,653,011	臨時特例基金繰入金 1,653,011
1	繰越金	665,217	前年度繰越金 665,217
1	県財政安定化基金借入金	1	県財政安定化基金借入金 1
1	預金利子	1,000	預金利子 1,000
1	延滞金	1	延滞金 1

款	本年度予算額	前年度予算額	比 較
項			
目			
3 雑入	192,371	97,369	95,002
1 第三者納付金	182,892	87,742	95,150
2 返納金	1	1	0
3 雑入	9,478	9,626	△148

(単位：千円)

節		金額	説明
区	分		
1	過料	1	過料 1
1	第三者納付金	182,892	第三者納付金 182,892
1	返納金	1	返納金 1
1	雑入	9,478	電算システム回線共有負担金 9,478

歳出

款 項 目	本 年 度 予 算 額	前 年 度 予 算 額	比 較	本 年 度 予 算 額 の 財 源 内 訳			
				特 定 財 源			一 般 財 源
				国 県 支 出 金	地 方 債	そ の 他	
1 総務費	1,056,400	1,007,595	48,805			1,056,400	
1 総務管理費	1,056,400	1,007,595	48,805			1,056,400	
1 一般管理費	1,056,400	1,007,595	48,805			1,056,400	
				(他) 事務費繰入金		1,046,922	
				(他) 電算システム回線共有負担金		9,478	

1 総務費

(単位：千円)

節		説明	明
区分	金額		
9 旅費	346	001 業務一般管理費	130,230
11 需用費	5,899	普通旅費	346
12 役務費	29,635	消耗品費	192
13 委託料	725,102	会場借上料	92
14 使用料及び賃借料	124,772	派遣職員人件費等負担金	129,600
15 工事請負費	1,000	002 医療給付経費	603,185
18 備品購入費	40,046	印刷製本費	2,300
19 負担金、補助及び交付金	129,600	通信運搬費	4,983
		被保険者証等作成封入封緘業務委託料	26,000
		レセプト2次点検業務委託料	124,364
		過誤処理業務委託料	6,600
		審査支払システム手数料	28,688
		審査支払共同電算手数料	346,119
		減額認定証作成業務委託料	1,000
		給付関係現金支給処理業務委託料	48,530
		人材派遣業務委託料	6,100
		電算処理委託料	8,400
		事務機器保守委託料	101
		003 保険料賦課経費	1,629
		消耗品費	107
		通信運搬費	292
		被扶養者情報提供料	1,230
		004 電算システム経費	321,356
		消耗品費	3,300
		通信運搬費	24,360
		システム構築等業務委託料	75,600
		セキュリティ業務委託料	9,650
		稼働維持支援等業務委託料	42,340
		全国町字ファイル保守業務委託料	380
		電算システム賃借料	124,680
		ネットワーク回線工事費	1,000
		電算関係備品購入費	40,046

款 項 目	本 年 度 予 算 額	前 年 度 予 算 額	比 較	本 年 度 予 算 額 の 財 源 内 訳			
				特 定 財 源			一 般 財 源
				国 県 支 出 金	地 方 債	そ の 他	
2 保険給付費	240,835,812	206,149,251	34,686,561	98,891,276		100,734,901	41,209,635
1 療養諸費	230,723,553	197,392,715	33,330,838	95,121,770		96,904,995	38,696,788
1 療養給付費	222,520,754	190,273,941	32,246,813	92,102,607		93,805,821	36,612,326
				(国) 療養給付費負担金 現年度分 53,345,565			
				(国) 高額医療費負担金 470,052			
				(国) 普通調整交付金 20,035,083			
				(県) 療養給付費負担金 現年度分 17,781,854			
				(県) 高額医療費負担金 470,052			
				(県) 県財政安定化基金借入金 1			
				(他) 後期高齢者交付金 現年度分 93,578,429			
				(他) 特別高額医療費共同事業交付 金 44,500			
				(他) 第三者納付金 182,892			
2 療養費	1,639,894	1,402,248	237,646	671,834		689,638	278,422
				(国) 療養給付費負担金 現年度分 393,137			
				(国) 普通調整交付金 147,651			
				(県) 療養給付費負担金 現年度分 131,046			
				(他) 後期高齢者交付金 現年度分 689,638			
3 食事・生活療 養費	5,295,108	4,527,762	767,346	2,169,304		2,226,794	899,010
				(国) 療養給付費負担金 現年度分 1,269,412			
				(国) 普通調整交付金 476,755			
				(県) 療養給付費負担金 現年度分 423,137			
				(他) 後期高齢者交付金 現年度分 2,226,794			
4 訪問看護療養 費	434,544	371,572	62,972	178,025		182,742	73,777
				(国) 療養給付費負担金 現年度分 104,175			
				(国) 普通調整交付金 39,125			
				(県) 療養給付費負担金 現年度分 34,725			
				(他) 後期高齢者交付金 現年度分 182,742			
5 特別療養費	1	0	1				1
6 移送費	1,053	900	153				1,053

2 保険給付費

(単位：千円)

節		説明	明
区	分		
19	負担金、補助及び交付金	222,520,754	001 療養給付費 療養給付費 222,520,754 222,520,754
19	負担金、補助及び交付金	1,639,894	001 療養費 療養費 1,639,894 1,639,894
19	負担金、補助及び交付金	5,295,108	001 食事・生活療養費 食事・生活療養費 5,295,108 5,295,108
19	負担金、補助及び交付金	434,544	001 訪問看護療養費 訪問看護療養費 434,544 434,544
19	負担金、補助及び交付金	1	001 特別療養費 特別療養費 1 1
19	負担金、補助及び交付金	1,053	001 移送費 1,053 1,053

款 項 目	本 年 度 予 算 額	前 年 度 予 算 額	比 較	本 年 度 予 算 額 の 財 源 内 訳			
				特 定 財 源			一 般 財 源
				国 県 支 出 金	地 方 債	そ の 他	
7 審査支払手数料	832,199	816,292	15,907				832,199

2 保険給付費

(単位：千円)

節		説明
区 分	金 額	
		移送費 1,053
13 委託料	832,199	001 審査支払手数料 832,199 審査支払委託料 832,199

款 項 目	本 年 度 予 算 額	前 年 度 予 算 額	比 較	本 年 度 予 算 額 の 財 源 内 訳			
				特 定 財 源			一 般 財 源
				国 県 支 出 金	地 方 債	そ の 他	
2 高額療養諸費	9,107,159	7,787,386	1,319,773	3,769,506		3,829,906	1,507,747
1 高額療養費	8,833,159	7,787,386	1,045,773	3,656,095 (国) 療養給付費負担金 (国) 高額医療費負担金 (国) 普通調整交付金 (県) 療養給付費負担金 (県) 高額医療費負担金 (他) 後期高齢者交付金		3,714,679 現年度分 2,117,600 18,659 795,310 現年度分 705,867 18,659 現年度分 3,714,679	1,462,385
2 高額介護合算療養費	274,000	0	274,000	113,411 (国) 療養給付費負担金 (国) 高額医療費負担金 (国) 普通調整交付金 (県) 療養給付費負担金 (県) 高額医療費負担金 (他) 後期高齢者交付金		115,227 現年度分 65,687 579 24,670 現年度分 21,896 579 現年度分 115,227	45,362

2 保険給付費

(単位：千円)

節		金額	説明
区	分		
19	負担金、補助及び交付金	8,833,159	001 高額療養費 高額療養費 8,833,159
19	負担金、補助及び交付金	274,000	001 高額介護合算療養費 高額医療・高額介護合算療養費 274,000

款 項 目	本 年 度 予 算 額	前 年 度 予 算 額	比 較	本 年 度 予 算 額 の 財 源 内 訳			
				特 定 財 源			一 般 財 源
				国 県 支 出 金	地 方 債	そ の 他	
3 県財政安定化基金拠出金	88,673	88,673	0				88,673
1 県財政安定化基金拠出金	88,673	88,673	0				88,673
1 県財政安定化基金拠出金	88,673	88,673	0				88,673

3 県財政安定化基金拠出金

(単位：千円)

節		金額	説明
区	分		
19	負担金、補助及び交付金	88,673	001 県財政安定化基金拠出金 88,673 財政安定化基金拠出金 88,673

款 項 目	本 年 度 予 算 額	前 年 度 予 算 額	比 較	本 年 度 予 算 額 の 財 源 内 訳			
				特 定 財 源			一 般 財 源
				国 県 支 出 金	地 方 債	そ の 他	
6 諸支出金	1,000	109	891				1,000
1 償還金及び還付加算金	1,000	109	891				1,000
1 保険料還付金	900	0	900				900
2 償還金	1	0	1				1
3 還付加算金	99	109	△10				99

6 諸支出金

(単位：千円)

節		金額	説明	明
区	分			
23	償還金利子及び割引料	900	001 保険料還付金 保険料還付金	900 900
23	償還金利子及び割引料	1	001 償還金 償還金	1 1
23	償還金利子及び割引料	99	001 還付加算金 還付加算金	99 99

款 項 目	本 年 度 予 算 額	前 年 度 予 算 額	比 較	本 年 度 予 算 額 の 財 源 内 訳			
				特 定 財 源			一 般 財 源
				国 県 支 出 金	地 方 債	そ の 他	
7 公債費	20,000	10,000	10,000				20,000
1 公債費	20,000	10,000	10,000				20,000
1 利子	20,000	10,000	10,000				20,000

7 公債費

(単位：千円)

節		金額	説明	明
区	分			
23	償還金利息及び割引料	20,000	001 一時借入金利息 一時借入金利息	20,000 20,000

款 項 目	本 年 度 予 算 額	前 年 度 予 算 額	比 較	本 年 度 予 算 額 の 財 源 内 訳			
				特 定 財 源			一 般 財 源
				国 県 支 出 金	地 方 債	そ の 他	
8 予備費	1,000	1,476,400	△1,475,400			1,000	
1 予備費	1,000	1,476,400	△1,475,400			1,000	
1 予備費	1,000	1,476,400	△1,475,400	(他) 事務費繰入金		1,000 1,000	

8 予備費

(単位：千円)

節		説明
区	分	
		001 予備費 予備費
		1,000 1,000

